WORKSHOP
EXPEDITION NACHHALTIGKEIT

INFORMATION
FÜR LEHRER:INNEN UND SCHULKLASSEN

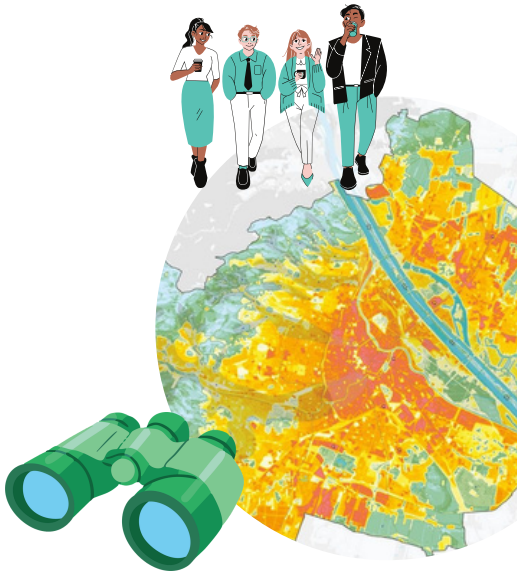

Die Ausstellung „Expedition Nachhaltigkeit“ lädt Schüler:innen dazu ein, in die Rolle von Forscher:innen zu schlüpfen und anhand der Ziele für Nachhaltige Entwicklung (SDGs) die Welt der ökologischen, sozialen und wirtschaftlichen Nachhaltigkeit aktiv zu erkunden.
In Kleingruppen lernen Schüler:innen wissenschaftliche Arbeitsweisen kennen, führen Experimente durch und nähern sich in interaktiven Formaten gesellschaftlichen Fragestellungen rund um Nachhaltigkeit und Klima an. In einem Logbuch halten sie ihre Ergebnisse fest. Dadurch können die Inhalte auch im Unterricht nach- und weiterbearbeitet werden.

ECKDATEN

WANN: 11. Mai – 02. Juli 2026, Montag-Donnerstag
9:00-11:00
11:30-13:30
14:00-16:00

WO: Ringturm der Wiener Städtischen, Schottenring 30, 1010 Wien (Ausstellungsfläche im EG)
Die Räumlichkeiten sind barrierefrei zugänglich, jedoch ist die Ausstellung nicht vollständig inklusiv gestaltet.

ZIELGRUPPEN: Schulklassen der Sekundarstufen I und II, alle Schultypen

PREIS: kostenlos

WORKSHOP BUCHEN:
Buchung in Koalendar

KONTAKT BUCHUNGEN

Verein ScienceCenter NETZWERK

Carmel Zumstein, MSc
zumstein@science-center-net.at
+43 676 89 75 78 - 313

Das Projekt „Expedition Nachhaltigkeit“ wird gefördert von:

WIENER STÄDTISCHE VERSICHERUNGSVEREIN
WIENER STÄDTISCHE VIENNA INSURANCE GROUP

Themen und Methoden

Die Ausstellung vermittelt auf interaktive und handlungsorientierte Weise Themen wie nachhaltige Stadtplanung, Ozeanversauerung, den globalen Kohlenstoffkreislauf, CO_2-Emissionen von Lebensmitteln und Verkehr sowie Fast Fashion. Ergänzend dazu regen verschiedene Stationen zu Diskussionen über gesellschaftliche Maßnahmen und individuelle Beteiligung an.
Begleitet wird der Workshop von erfahrenen Wissenschaftsvermittler:innen des ScienceCenter-Netzwerks, die die Inhalte altersgerecht aufbereiten. Dadurch können alle Schüler:innen teilnehmen – ganz ohne Vorwissen und unabhängig von ihrem Lernniveau.
Da die Ausstellung auch QR-Codes und andere digitale Elemente umfasst, bitten wir bei der Anmeldung um kurze Rückmeldung, falls Schüler:innen kein Handy dabeihaben oder dieses nicht verwenden dürfen.

Projektwebseite mit mehr Infos:

Hier weiterlesen!

Kontakt Projektleitung

Dr.x Doro Born
born@science-center-net.at
+43 676 89 75 78 - 315

Der Verein ScienceCenter-Netzwerk

Der Verein ScienceCenter-Netzwerk ist die Kompetenzstelle für interaktive Wissenschaftsvermittlung. Um Wissenschaft und Technik (be-)greibar zu machen, setzt der Verein sogenannte Science -Center-Aktivitäten ein. Dabei heißt es: Hands-on, Minds-on, ausprobieren, experimentieren, tüfteln und kritisch hinterfragen, stets mit einer spielerischen Komponente.
Diese Aktivitäten werden von uns entwickelt, beforscht, kontinuierlich verbessert und in unterschiedlichen Projekten umgesetzt (Wanderausstellungen, Workshops, Diskussionsspiele, Schulprojekte, Wissens°räume u.v.m.)

Verein SCN Webseite, bitte hier weiterlesen: www.science-center.net.at